# Муниципальное образование «Сельсовет Хибиятлинский»
## Цунтинского района Республики Дагестан
## ПРАВИЛА ЗЕМЛЕПОЛЬЗОВАНИЯ И ЗАСТРОЙКИ
## Карта градостроительного зонирования

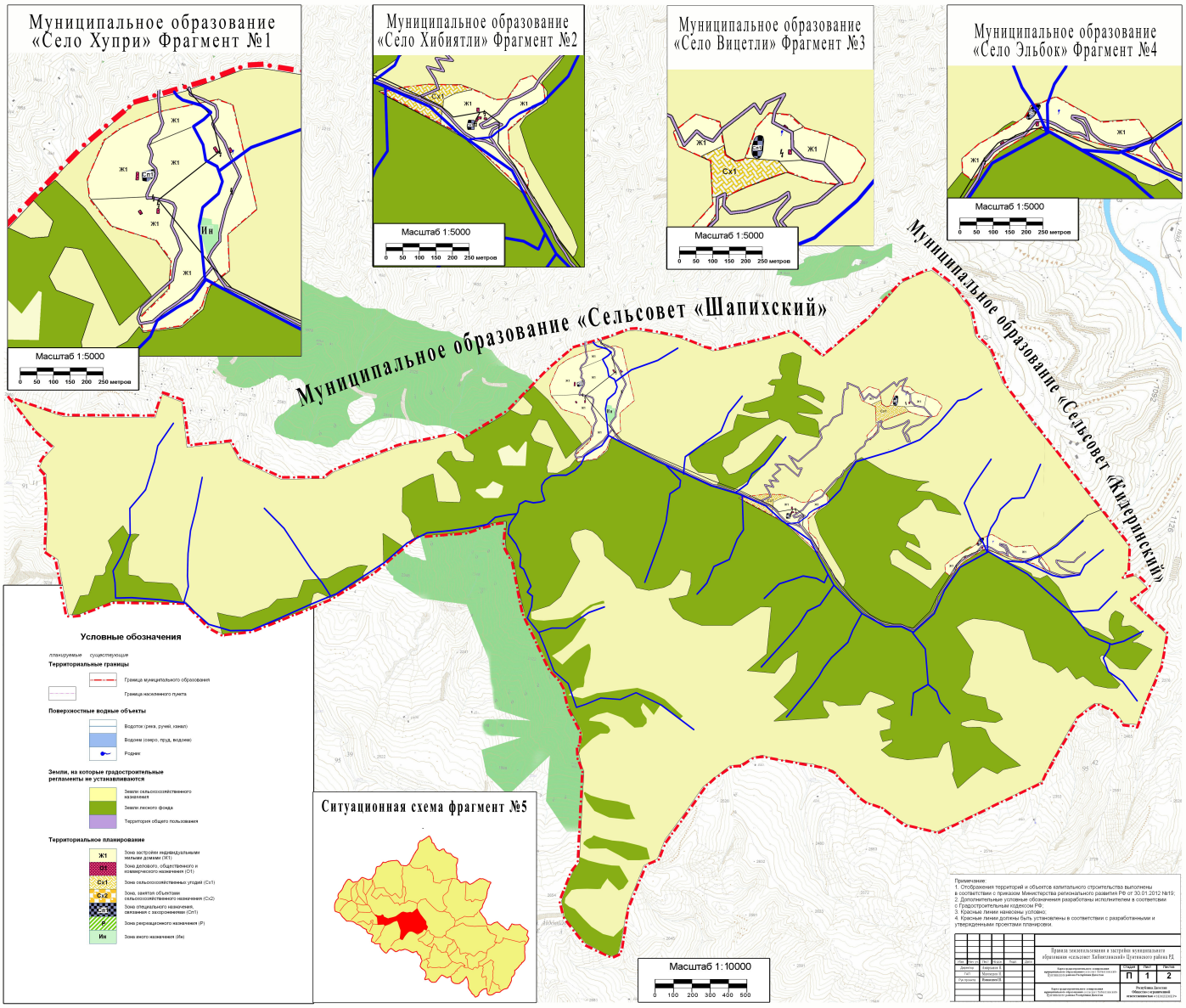


Примечание:
1. Отображения территорий и объектов капитального строительства выполнены в соответствии с приказом Министерства регионального развития РФ от 30.01.2012 №19;
2. Дополнительные условные обозначения разработаны исполнителем в соответствии с Градостроительным кодексом РФ.
3. Красные линии нанесены условно;
4. Красные линии должны быть установлены в соответствии с разработанными и утвержденными проектами планировки.

| Изм. | Кол.уч. | Лист | №док. | Подп. | Дата |
|---|---|---|---|---|---|
| Директор | Бейтуллаев Х. | | | | |
| ГИП | Магомедов Х. | | | | |
| Гл. проект. | Ибрагимов М. | | | | |

Правила землепользования и застройки муниципального образования «сельсовет Хибиятлинский» Цунтинского района РД

| Стадия | Лист | Листов |
|---|---|---|
| П | 1 | 2 |

Карта градостроительного зонирования

Республика Дагестан Общество с ограниченной ответственностью